



ROMÂNIA
JUDEȚUL BUZĂU
COMUNA POȘTA CÂLNĂU CONSILIUL LOCAL

HOTĂRÂRE

privind atestarea apartenenței la domeniul public al comunei a unor drumuri de sătești în comuna Poșta Călnău, județul Buzău

Consiliul Local al comunei Poșta Călnău, județul Buzău, întrunit în ședință ordinară în data de 25.02.2021;

Având în vedere :

- Referatul de aprobare al primarului comunei înregistrat la nr.26/24.02.2021;
- Raportul compartimentului de resort înregistrat la nr.27/24.02.2021 ;
- Raportul comisiei de specialitate din cadrul Consiliului Local Posta Călnău nr. 28/24.02.2021;
- Procesul verbal nr.1261/24.02.2021 al Comisiei speciale pentru întocmirea inventarului bunurilor care alcătuiesc domeniul public al comunei Poșta Călnău constituită în baza OUG 57/2019 privind Codul Administrativ , prin Dispoziția primarului nr.333/09.12.2019 ,
- HCL nr.16/1999 privind Inventarul bunurilor care aparțin domeniului public al comunei Poșta Călnău, modificată și completată prin HCL nr. 41/2001
- Prevederile art. 37 din Legea . nr. 18/1991 privind fondul funciar;

În temeiul art. 129 alin.(9) lit. c), art.139 alin.(1) și alin.(3) lit.f), cât și art.196, alin.(1), lit. a) din Ordonanța de Urgență a Guvernului nr.57/2019 privind Codul administrativ, cu modificările și completările ulterioare;

HOTĂRĂȘTE:

Art.1. Se atesta apartenența la domeniul public al comunei Posta Călnău, județul Buzău, a unor drumuri sătești conform anexei la prezenta hotărâre.

Art.2 Drumurile sătești identificate conform art.1 vor fi introduse în inventarul bunurilor care aparțin domeniului public al comunei Poșta Călnău.

Art. 2. Se imputernicește primarul comunei Posta Călnău, județul Buzău, prin aparatul de specialitate, cu ducerea la îndeplinire a prezentei hotărâri.

Art. 3. Prezenta hotărâre se comunica Instituției Prefectului județul Buzău și persoanelor interesate.

POSTA CÂLNĂU
NR.8/25.02.2021

**PRESEDINTE DE SEDINTA,
CONSILIER,
ARSENE FĂNEL VIOREL**

**CONTRASEMNEAZA,
SECRETAR GENERAL DELEGAT AL U.A.T,
ENACHE ANA**

Prezenta hotărâre a fost adoptată de Consiliul Local al comunei Poșta Călnău, în ședință ordinară din data de 25.02. 2021, cu respectarea prevederilor art.139 din O.U.G. nr. 57/2019 privind Codul administrativ, cu un număr de 15 voturi „pentru”, 0 „abțineri” și 0 voturi “împotriva”, din numărul total de 15 consilieri în funcție și 15 consilieri prezenți la ședință.



COMUNA POSTA CALNAU

Sat/ Com. Posta Calnau, Jud. Buzău
Romania, Tel. 0238521102, Tel/Fax 0238521873, CUI: 3724520
E-mail: primariacalnau@yahoo.com

ANEXA LA HCL.nr. 8/25.02.2021
PRIMARUL COMUNEI POSTA CĂLNĂU
MUNTEANU SORIN



INVENTARUL BUNURILOR CARE APARTIN DOMENIULUI PUBLIC AL COMUNEI POSTA CĂLNĂU

SECȚIUNEA I: BUNURI IMOBILE

NR CRT.	CODUL DE CLASIFICARE	DENUMIREA BUNULUI	ELEMENTE DE IDENTIFICARE	Suprafața mp	Anul dobândirii sau, după, caz al dării în folosință	Valoare de inventar (lei)	Situația juridică actuală Denumire act proprietate sau alte acte doveditoare
1.	1.3.7.1	D.S.	Fundătura Vidraru , sat Zilișteanca com. Poșta Călnău, jud. Buzău	1578	1998	0	Ordonanța 43/1997 Legea 82/1998
2.	1.3.7.1	D.S	Fundătura Capelei, sat Poșta Călnău, com Poșta Călnău jud. Buzău	1470	1998	0	Ordonanța 43/1997 Legea 82/1998
3.	1.3.7.1	D.S	Strada Dudului, sat Sudiți, com Poșta Călnău, jud. Buzău	2414	1998	0	Ordonanța 43/1997 Legea 82/1998
4.	1.3.7.1	D.S	Strada Merilor, sat. Sudiți, com. Poșta Călnău	2553	1998	0	Ordonanța 43/1997 Legea 82/1998

PRESEDINTE DE ȘEDINȚĂ
CONSILIER
ARSENE FĂNEL VIĞREL



SECRETAR GENERAL DELEGAT U.A.T
ENACHE ANA

PLAN DE SITUATIE

Scara 1:1000

Nr. cadastral	Suprafata masurata a imobilului (mp)	Adresa imobilului:
	1578	Fundatura Vidraru, Sat Zilisteanca, Com. Posta Cilnau, Jud. Buzau

Nr. Carte Funciara	Unitatea Administrativ Teritoriala (UAT)
	Com. Posta Cilnau, Jud. Buzau

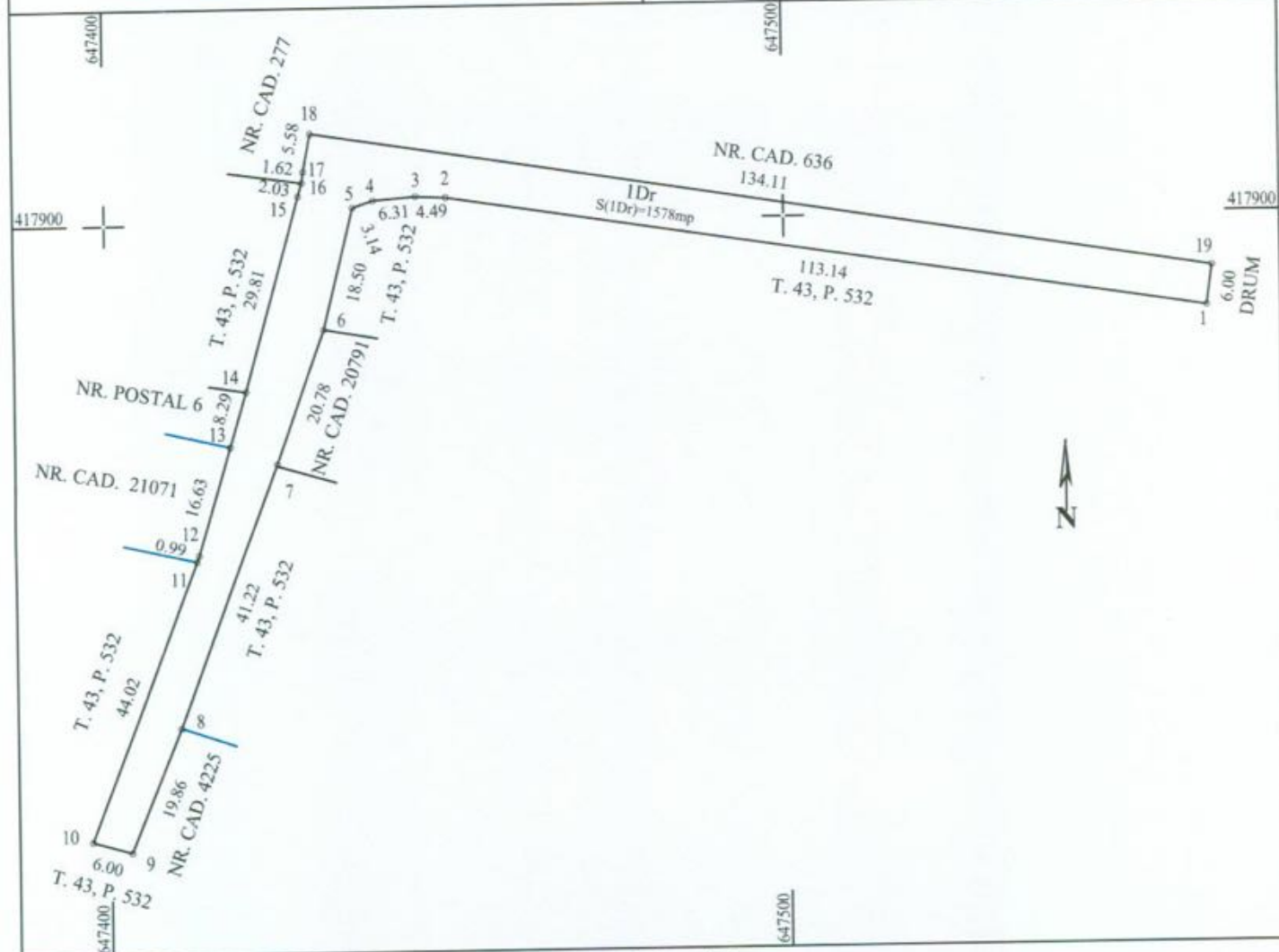

A. Date referitoare la teren

Nr. parcelă	Categorie de folosință	Suprafața (mp)	Mentiiuni
1	Dr	1578	Teren intravilan neimprejmuit între punctele 1-6; Imprejmuit între punctele 6-7; Neimprejmuit între punctele 7-8; Imprejmuit între punctele 8-10; Neimprejmuit între punctele 10-11; Imprejmuit între punctele 11-14; Neimprejmuit între punctele 14-16; Imprejmuit între punctele 16-18; Neimprejmuit între punctele 18-1
TOTAL		1578	

B. Date referitoare la construcții

Cod	Destinația	Suprafața construită la sol (mp)	Mențiuni
Total			

Suprafața totală măsurată a imobilului = 1578mp
Suprafața din act = 1578 mp

Executant GUSA DAN CIPRIAN
(nume, prenume)
RO-B-F- 1617

Confirm executarea măsurătorilor la teren, corectitudinea întocmirii documentației cadastrale și corespundența acesteia cu realitatea din teren

Semnătura și ștampila

Data: Februarie 2021



* În situația în care există numere cadastrale pentru imobilele vecine, în locul numelui vecinului se va trece numărul cadastral, iar în linia numărului cadastral numărul topografic sau numărul administrativ. Suprafețele se rotunjesc la metru pătrat.

64720

64740

419800

419800

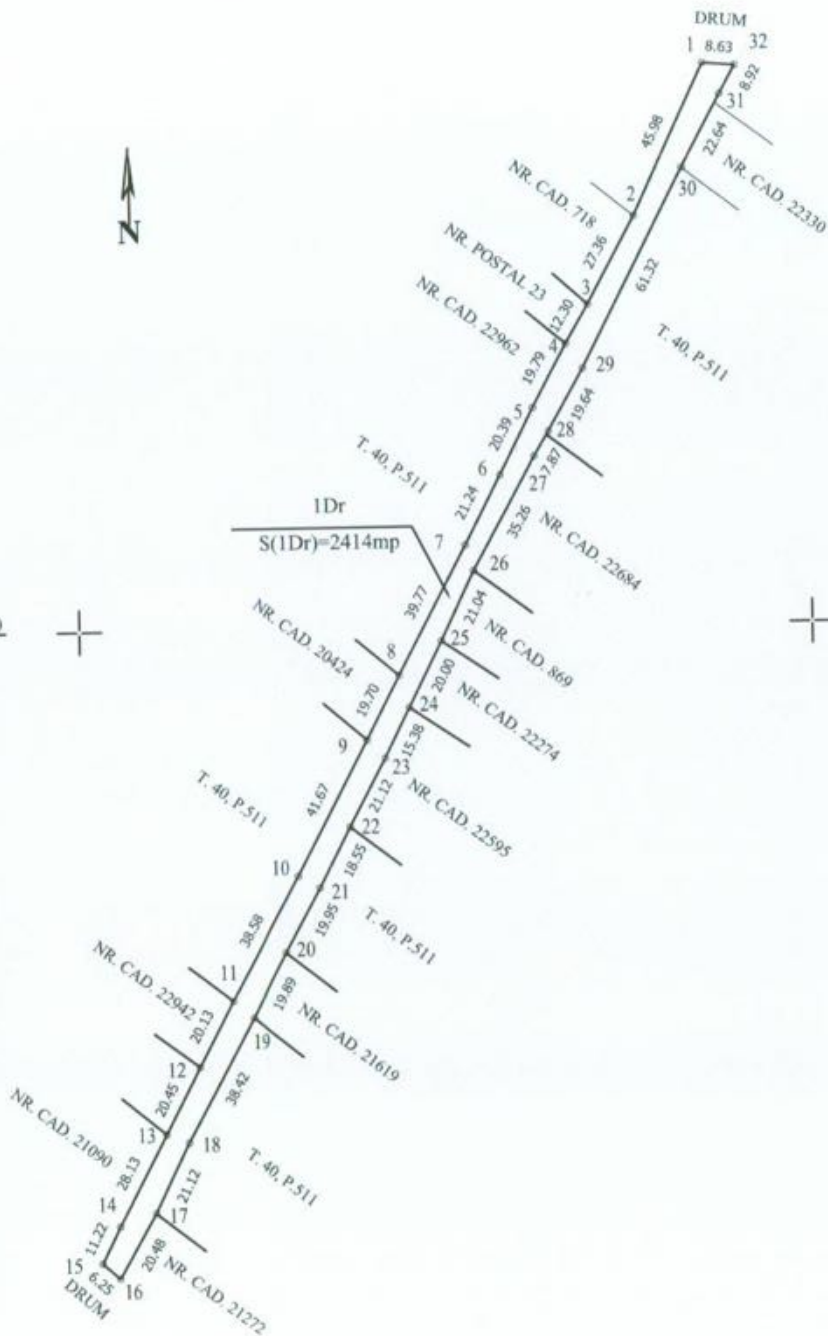

PLAN DE SITUATIE

Scara 1:2000

Nr. cadastral	Suprafata masurata a imobilului (mp)	Adresa imobilului:
	2414	Strada Dudului, Sat Suditi, Com. Posta Cilnau, Jud. Buzau
Nr. Carte Funciara	Unitatea Administrativ Teritoriala (UAT)	
	Com. Posta Cilnau, Jud. Buzau	

A. Date referitoare la teren

Nr. parcelă	Categorie de folosință	Suprafața (mp)	Mentii
1	Dr	2414	Teren intravilan neimprejmuit între punctele 1-2; Imprejmuit între punctele 2-5; Neimprejmuit între punctele 5-6; Imprejmuit între punctele 6-9; Neimprejmuit între punctele 9-11; Imprejmuit între punctele 11-15; Neimprejmuit între punctele 15-16; Imprejmuit între punctele 16-17; Neimprejmuit între punctele 17-19; Imprejmuit între punctele 19-21; Neimprejmuit între punctele 21-22; Imprejmuit între punctele 22-23; Neimprejmuit între punctele 23-28; Imprejmuit între punctele 28-29; Neimprejmuit între punctele 29-30; Imprejmuit între punctele 30-32; Neimprejmuit între punctele 32-1
TOTAL		2414	

B. Date referitoare la construcții

Cod	Destinația	Suprafața construită la sol (mp)	Mențiuni
Total			

Suprafața totală măsurată a imobilului = 2414mp
Suprafața din act = 2414 mp

Executant GUSA DAN CIPRIAN
(nume, prenume)
RO-B-F- 1617

Confirm executarea măsurătorilor la teren, corectitudinea întocmirii documentației cadastrale și corespondența acesteia cu realitatea din teren

Semnătura și ștampila

Data: Februarie 2021



* În situația în care există numere cadastrale pentru imobilele vecine, în locul numelui vecinului se va trece numărul cadastral, iar în lipsa numărului cadastral numărul topografic sau numărul administrativ. Suprafețele se rotunjesc la metru pătrat.

647200

647400

